PROGRAM RASPOLAGANJA POLJOPRIVREDNIM ZEMLJIŠTEM

K.O. BADERNA	PODRUČJA POLJOPRIVREDNOG ZEMLJIŠTA

POREČ - PARENZO
Citta di Parenzo

0 100m 500m 1000m

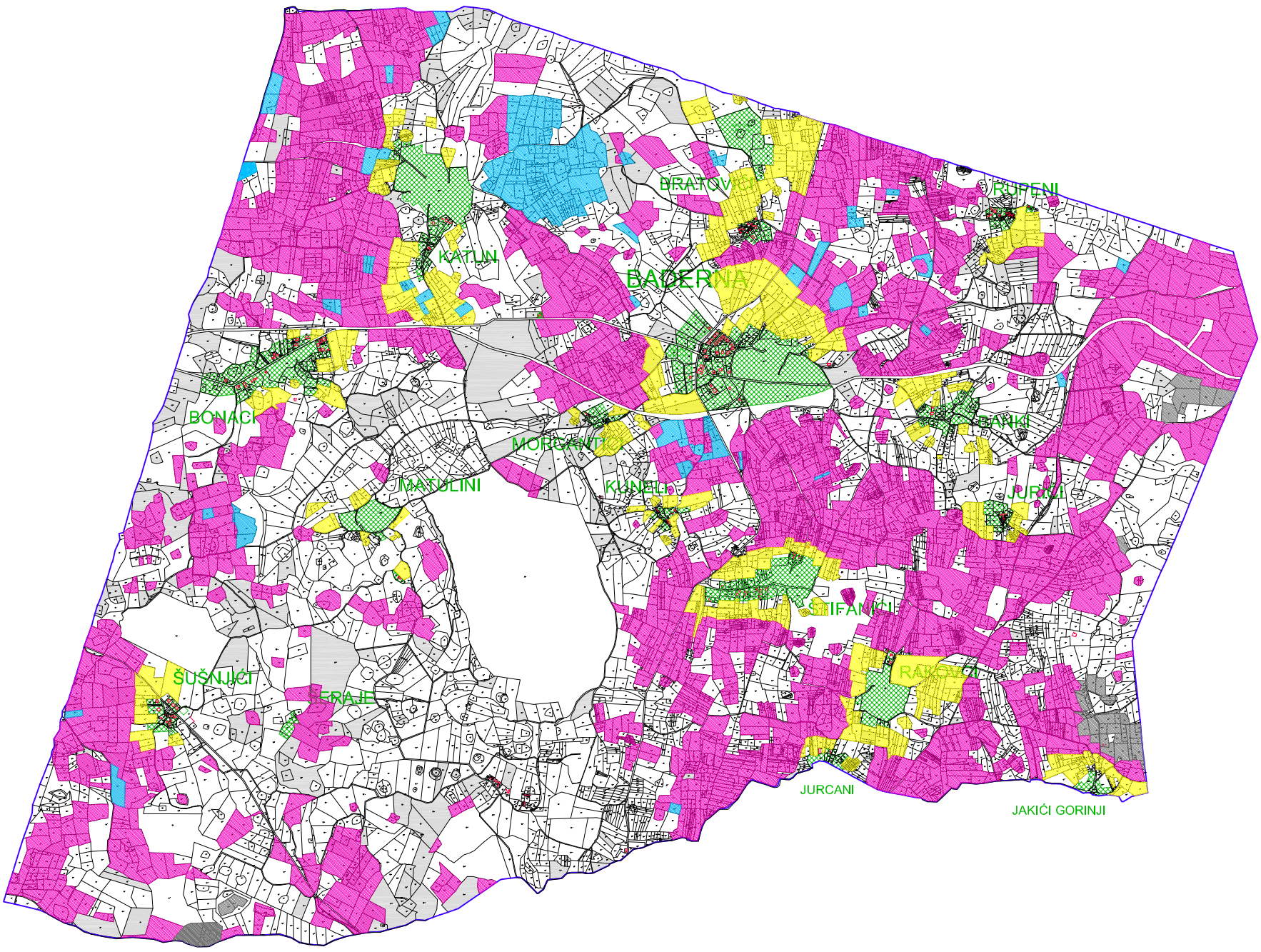

TUMAČ ZNAKOVA

Područja poljoprivrednog zemljišta

	POVRŠINE ZA PRODAJU
	POVRŠINE ZA POVRAT
	POVRŠINE ZA ZAKUP
	POVRŠINE ZA DUGOGODIŠNJI ZAKUP
	POVRŠINE ZA OSTALE NAMJENE
	GRAĐEVINSKO PODRUČJE
	ZEMLJIŠTE U VLASNIŠTVU RH

Županija: ISTARSKA
Grad: POREČ - PARENZO

Naziv plana:
PROGRAM RASPOLAGANJA POLJOPRIVREDNIM ZEMLJIŠTEM

Naziv kartografskog prikaza:
PODRUČJA POLJOPRIVREDNOG ZEMLJIŠTA

Katastarska općina: BADERNA
Mjerilo kartografskog prikaza: 1:10000

Pravna osoba / tijelo koje je izradilo plan:
GRAD POREČ - PARENZO

Pečat pravne osobe / tijela koje je izradilo plan:

Odgovorna osoba:
Edi Štifanić dipl.oecc.

Koordinator plana: Đulijano Petrović, dipl.ing.geod.

Stručni tim u izradi plana:
Đulijano Petrović, dipl.ing.geod.
Mladen Nikšić, ing.geod.
Dolores Radolović, upr.prav.

suradnici:
Zoran Dekleva, dipl.ing.građ.

Suglasnost na Program raspolaganja poljoprivrednim zemljištem prema članku 30. stavak 9. Zakona o poljoprivrednom zemljištu ("Narodne novine", br. 152/08, 153/09, 21/10)

broj suglasnosti, klasa: datum:

Godina izrade plana: 2010.

Javni uvid održan
od: 13. prosinca 2010.
do: 28. prosinca 2010.

Pečat predstavničkog tijela:

Pečat nadležnog tijela:

Predsjednik predstavničkog tijela:
Eđidio Kodan

Istovjetnost ovog plana sa izvornikom ovjerava: