



LEGENDA :

- GRANICE :**
- GRANICA OBUHVATA
 - ZOP
- POVRŠINE ZA RAZVOJ I UREĐENJE NASELJA :**
- STAMBENA NAMJENA
 - MJEŠOVITA NAMJENA
M2 - pretežito poslovna
 - SPORTSKO REKREACIJSKA NAMJENA
R2 - rekreacija
 - ZAŠTITNE ZELENE POVRŠINE
 - POVRŠINE INFRASTRUKTURNIH SUSTAVA
- PROMETNE POVRŠINE :**
- KORIDOR ŽUPANIJSKE CESTE IZVAN OBUHVATA
 - ZAŠTITNI KORIDOR ŽUPANIJSKE CESTE
 - KORIDOR PROMETNICE
 - OSTALE ULICE
 - KORIDOR PROMETNICA PRENESEN IZ GUP-a GRADA POREČA
 - PJEŠAČKO - SERVISNE POVRŠINE
 - JAVNO PARKIRALIŠTE



Županija: ISTARSKA ŽUPANIJA	
Grad: GRAD POREČ	
Naziv prostornog plana: URBANISTIČKI PLAN UREĐENJA STAMBENOG NASELJA ŠPADIĆI - VELI MAJ	
Naziv kartografskog prikaza: KORIŠTENJE I NAMJENA POVRŠINA	
Broj kartografskog prikaza: 1.	Mjerilo kartografskog prikaza: 1 : 1 000
Odluka predstavničkog tijela o izradi prostornog plana : (službeno glasilo)	Odluka predstavničkog tijela o donošenju prostornog plana (službeno glasilo)
Službeni glasnik Grada Poreča-Parenzo, br. 08/11	Službeni glasnik Grada Poreča-Parenzo, br. 06/13
Javna rasprava (datum objave): 31.12.2012.	Javni uvid održan: od: 10.01.2013. do: 08.02.2013.
Pечат tijela odgovornog za provođenje javne rasprave:	Odgovorna osoba za provođenje javne rasprave (ime, prezime i potpis): Damir Hrvatinić, dipl.ing.arh.
Suglasnost na prostorni plan prema odredbi članka 98. Zakona o prostornom uređenju i gradnji ("Narodne novine" br. 76/07, 36/09, 55/11, 90/11 i 50/12): klasa: 360-01/13-01/16 ur.broj: 2163/1-02/1-13-2 Datum: 12.07.2013.	
Pravna osoba koja je izradila prostorni plan: Urbis d.o.o.	
Pечат pravne osobe koja je izradila prostorni plan: Bicij etab: 6327	Odgovorna osoba (ime, prezime i potpis): Elvis Grgorinić, dipl.ing.stroj.
Koordinatori prostornog plana: Damir Hrvatinić, dipl.ing.arh. - GRAD POREČ Dragan Radolović, dipl. ing. arh. - URBIS d.o.o.	
Stručni tim u izradi prostornog plana: Odgovorni voditelj izrade nacrta prijedloga prostornog plana: Eli Mišan, dipl.ing.arh. Voditelj izrade nacrta konačnog prijedloga prostornog plana: Boris Petronijević, dipl.ing.arh.	

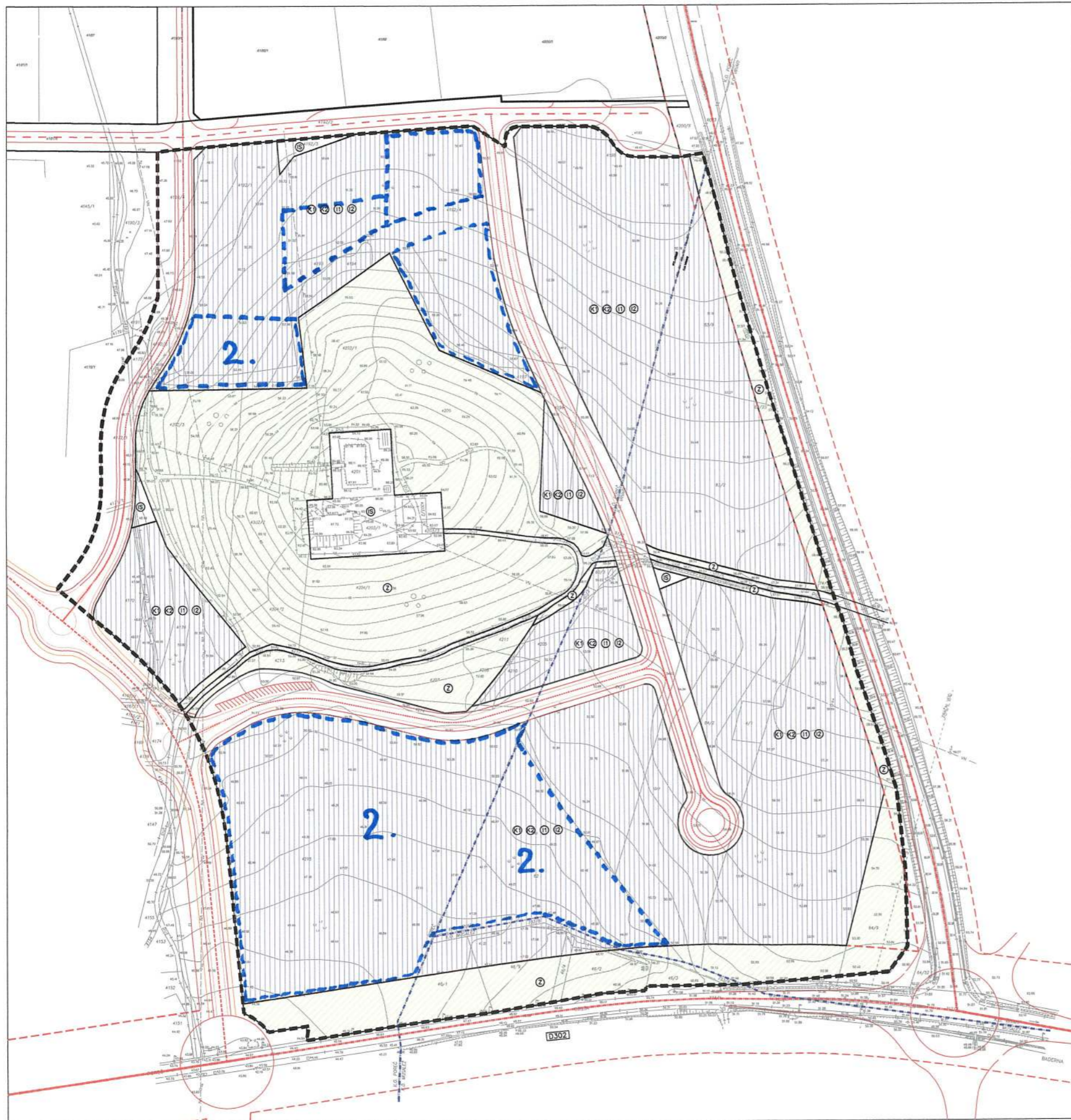

LEGENDA :

- GRANICA OBUHVATA UPU-a
 - GRANICA KATASTARSKIH OPĆINA
- KORIŠTENJE I NAMJENA POVRŠINA**
- GOSPODARSKA - POSLOVNA NAMJENA
pretežno industrijska - I1, pretežno završna - I2
pretežno uslužna - K1, pretežno trgovačka - K2
 - ZAŠTITNE ZELENE POVRŠINE
 - POVRŠINE INFRASTRUKTURNIH SUSTAVA
- PROMET:**
- RAZVRSTANE CESTE
- GLAVNE MJEŠNE ULICE
 - GLAVNE MJEŠNE ULICE
 - SABIRNE ULICE
 - OSTALE ULICE
 - PJEŠAČKA POVRŠINA

Zemlja: ISTARSKA ŽUPANIJA	
Grad: GRAD POREČ	
Naslov prostornog plana: URBANISTIČKI PLAN UREĐENJA "Servisna zona Poreč - područje III"	
Naslov kartografskog prikaza: KORIŠTENJE I NAMJENA POVRŠINA	
Broj kartografskog prikaza: 1	Mjerilo kartografskog prikaza: 1 : 1 000
Odbitak predstavničkog tijela o izradi plana (službeno glasište): "Službene novine Grada Poreča" br. 11/2009	Odbitak predstavničkog tijela o donošenju plana (službeno glasište): "Službene novine Grada Poreča" br. 12/10
Javno rasprava (datum održanja): 07.07.2010.	Javno izviđanje: 15.07.2010. do 16.08.2010.
Podatnik odgovoranog za provođenje javne rasprave: D. Hrvatin, dipl. ing. arh.	Odgovorna osoba za provođenje javne rasprave (ime, prezime i pozicija): D. Hrvatin, dipl. ing. arh.
Pravna osoba koja je izradila plan: Urbis 72 d.d. Pula	Odgovorna osoba (ime, prezime i pozicija): G. Župić, dipl.ing.graf.
Podatnik prava osoba koja je izradila plan: Broj etos: 6124	
Koordinatori plana: D. Hrvatin, dipl. ing. arh. - GRAD POREČ D. Radolović, dipl. ing. arh. - URBIS 72 d.d. PULA	
Štampičer ili izraditelj plana: B. Petronjević, dipl.ing.arh. S. Brnabić, teh. art.	
Odgovorni voditelj brošure za javnu raspravu: B. Petronjević, dipl.ing.arh. S. Brnabić, teh. art.	
Podatnik predstavničkog tijela: Edilno Kodač	Podatnik predstavničkog tijela (ime, prezime i pozicija): Edilno Kodač
Naslovnica ovog prostornog plana s brojem i brojem izvješća (ime, prezime i pozicija):	Podatnik naslovnice: Edilno Kodač

III. IZMJENE I DOPUNE DPU SERVISNE ZONE POREČ - PODRUČJE II

m.j. 1:1000

- GRANICE**

 OBUHVAAT DETALJNOG PLANA UREĐENJA
 RAZVOJ I UREĐENJE NASELJA
 (1) GOSPODARSKA NAMJENA - poljovna
 pretežno ulazna K1, pretežno izdvojenica K2
 pretežno industrijska I1, pretežno završna I2
 (Z) ZAŠTITNE ZELENE POVRŠINE
 (S) INFRASTRUKTURNI SUSTAVI
- PROMET**
 - - - OS CESTE
 - - - RUBNJAK
 - - - ZAŠTITNI POJAS ŽUPANIJSKE CESTE
- UVJETI GRADNJE**
 - - - GRANICA GRAĐEVNE ČESTICE
 1 - - - OZNAKA PARCELE



Županija/Grad Zagreb Općina/grad	ISTARSKA ŽUPANIJA GRAD POREČ
Naziv prostornog plana: IZMJENE I DOPUNE DETALJNOG PLANA UREĐENJA SERVISNE ZONE POREČ - PODRUČJE II	
Naziv kartografskog prikaza: DETALJNA NAMJENA POVRŠINA	
Broj kartografskog prikaza: 1.1	Mjerilo kartografskog prikaza: 1:1000
Odluka o izradi plana: (službeno glasilo): "Službeni glasnik Grada Poreča" br. 8/11, 1/13	Odluka predstavničkog tijela o donošenju plana (službeno glasilo): "Službeni glasnik Grada Poreča" br. 8/13
Javna rasprava (datum objave): "Službeni glasnik Grada Poreča" br. 5/13	Javni uvid održan od: 15. ožujka 2013. do: 29. ožujka 2013.
Pečat tijela odgovornog za provođenje javne rasprave:	Odgovorna osoba za provođenje javne rasprave: Damir Hrvatinić, dipl.ing.arh.
Suglasnost na plan prema članku 7. Zakona o prostornom uređenju (Narodne novine, br. 76/07, 38/08, 55/11, 90/11 i 50/12)	
broj suglasnosti klasa:	datum:
Pravna osobitjelja koje je izradio plan:	URBANISTICA d.o.o. Zagreb, Dordićeva 5
Pečat pravne osobitjelja koje je izradio plan:	Odgovorna osoba: Jasminka Pilar - Katavić, dipl.ing.arh.
Koordinator plana: Jasminka Pilar-Katavić, dipl.ing.arh.	
Stručni tim u izradi plana: Ana Putar, dipl.ing.arh. Iva Luknić, dipl.ing.arh. Mladen Kardum, ing.građ. Renata Filipović, dipl.ing.građ.	Željko Horvat, dipl. iur. Aleksandra Anić Vučinić, doc.dr.sc. Nevanka Dolenc, prof. soc.
Pečat predstavničkog tijela:	Predsjednik predstavničkog tijela: Adriano Jakus
Istovjetnost ovog prostornog plana s izvornikom objava:	Pečat nadležnog tijela:
(ime, prezime i pojava)	

Geoplan
Geodetski Poslovanje d.o.o.
Brijuni 10, 10000 Zagreb
www.geoplan.hr

Škripta, datum: 2013.godine
Mj. 1:1000



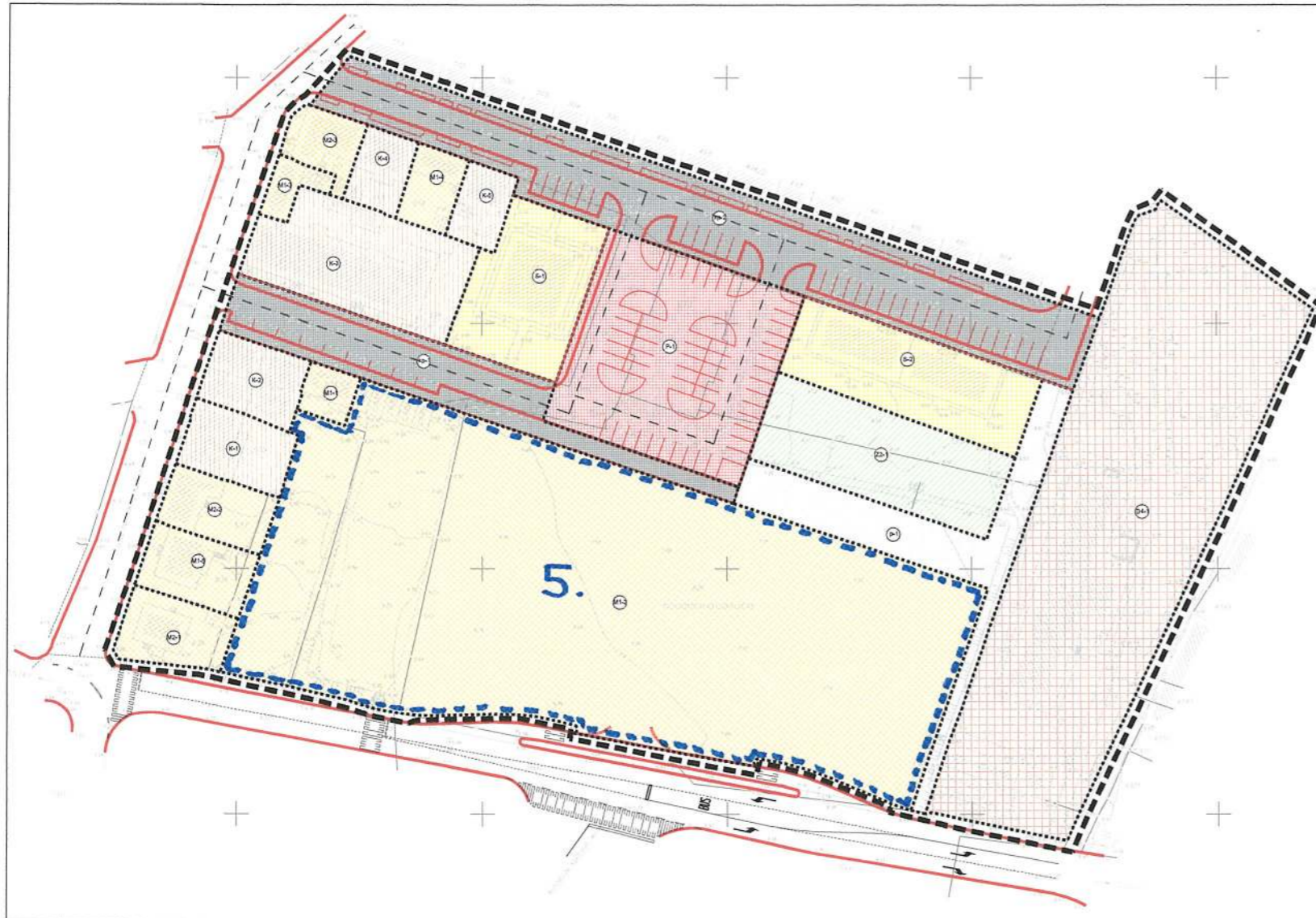

LEGENDA
GRANICE

-  GRANICA OBUHVATA PLANA
-  JAVNA PROMETNA POVRŠINA
-  PLANIRANA GRANICA GRAĐEVNE ČESTICE
-  STAMBENA NAMJENA
-  MJEŠOVITA NAMJENA
M1 - pretežito stambena, M2 - pretežito poslovna
-  GOSPODARSKA NAMJENA - poslovna
-  JAVNA DRUŠTVENA NAMJENA
D4 - škola
-  JAVNE ZELENE POVRŠINE
Z2 - rekreacijsko, dječje igralište
-  PARKING
-  KOLNO PJEŠAČKE POVRŠINE
-  PJEŠAČKE POVRŠINE

Županija	ISTARSKA ŽUPANIJA	
Grad	GRAD POREČ	
Naziv prostornog plana	DETALJNI PLAN UREĐENJA "Stari nogometni igralište" u Poreču PROČIŠĆENI TEKST ODREDBI ZA PROVOĐENJE I GRAFIČKOG DIJELA PROSTORNOG PLANA <small>"Službeni glasnik Grada Poreča", br.4/08, 1/11 i 14/16</small>	
Naziv kartografskog prikaza	DETALJNA NAMJENA POVRŠINA	
Broj kartografskog prikaza	1.	
Mjerilo kartografskog prikaza	1 : 500	
Odvajanje prostornog plana od ostalih za provođenje	Službeni glasnik Grada Poreča br.15/16 Područna urednja koja je izdala prostorni plan: Urbis d.o.o., Pula	
Područna urednja koja je izdala prostorni plan	Područna urednja koja je izdala prostorni plan: Urbis d.o.o., Pula Broj elisa: W-6761/15	Odgovorna osoba (ime, prezime i otac): Elvis Grgorić, dipl.ing.stroj.
Prostorni plan koji je izdala prostorni plan	Projezina osoba (ime, prezime i otac): Jasminka Peharda-Doblanović, dipl.ing.arh. Sergej Banović, građ.teh.	
Područna urednja koja je izdala prostorni plan	Područna urednja koja je izdala prostorni plan: Gradsko vijeće Grada Poreča	Područna urednja koja je izdala prostorni plan (ime, prezime i otac): Adriano Jakus
Područna urednja koja je izdala prostorni plan	Područna urednja koja je izdala prostorni plan: Područna urednja koja je izdala prostorni plan	



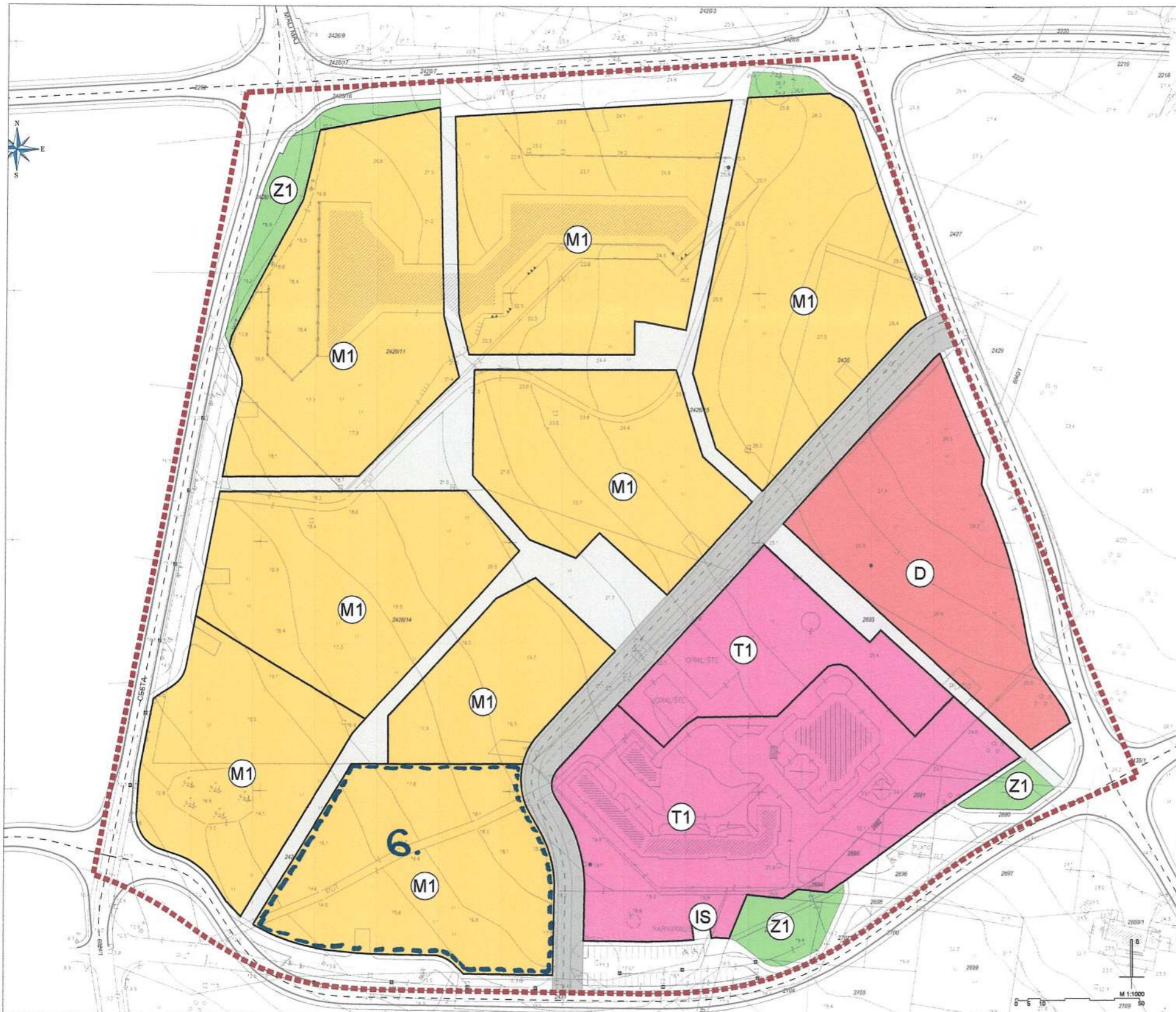

- GRANICA OBUHVATA DPU-a
- M1 MJEŠOVITA NAMJENA /PRETEŽITO STAMBENA/
- T1 UGOSTITELJSKO-TURISTIČKA NAMJENA /HOTEL/
- D JAVNA I DRUŠTVENA NAMJENA /VIŠENAMJENSKA ZGRADA/
- Z1 JAVNE ZELENE POVRŠINE
- KOLNO-PJEŠAČKE POVRŠINE
- PJEŠAČKE POVRŠINE
- IS INFRASTRUKTURNI SUSTAVI I MREŽE - TRAFOSTANICA
- OSTALI INFRASTRUKTURNI SUSTAVI I MREŽE

Županija:	ISTARSKA POREČ	
Grad:	POREČ	
Naziv prostornog plana:	DPU PODCENTRA GRADA POREČA (ŠPADIĆI – VELI-MALI MAJ) I	
Naziv kartografskog prikaza:	DETALJNA NAMJENA POVRŠINA	
Broj kartografskog prikaza:	1.A,	Mjerilo kartografskog prikaza: 1 : 1 000
Odluka o izradi plana:	"Sl. glasnik Grada Poreča", br. 6/11	Odluka gradskog vijeća o donošenju plana: "Sl. glasnik Grada Poreča", br. 6/12
Javna rasprava (datum objave):	18. kolovoza 2011. godine	Javni uvid održan: 25. kolovoza 2011. - 23. rujna 2011. godine
Pečat tijela odgovornog za provođenje javne rasprave:	M.P.	Odgovorna osoba za provođenje javne rasprave: Damir Hrvatin, dipl.ing.arh.
Pravna osoba koja je izradila plan:	STUDIO 3LHD d.o.o.	
Pečat pravne osobe koja je izradila plan:	M.P.	Odgovorna osoba: Prokurist: Marko Dabrović, dipl.ing.arh., Studio 3LHD d.o.o.
Koordinatori plana:	GRAD POREČ - Damir Hrvatin, dipl.ing.arh., Studio 3LHD d.o.o. - Romana Ilić, dipl.ing.arh.	
Stručni tim u izradi plana:	Saša Begović, dipl.ing.arh., Studio 3LHD d.o.o. Marko Dabrović, dipl.ing.arh., Studio 3LHD d.o.o. Tanja Grozdenić, dipl.ing.arh., Studio 3LHD d.o.o. Silvije Novak, dipl.ing.arh., Studio 3LHD d.o.o. Vibor Granić, dipl.ing.arh., Studio 3LHD d.o.o.	Davor Mateković, dipl.ing.arh., PROARH TRI d.o.o. Tomislav Stojan, dipl.ing.arh., PROARH TRI d.o.o. Sandra Jakopec, dipl.ing.arh., APE d.o.o.
Pečat Gradskog vijeća:	M.P.	Predsjednik Gradskog vijeća: Ediljo Kodan
Istovjetnost prostornog plana s izvornikom ovjerava:		Pečat nadležnog tijela: M.P.